

BATIMENT DEJA RACCORDE AUX RESEAUX

AVANT DE COMMENCER LE CHANTIER,
SE REFERER AU RAPPORT PEB POUR CONFORMITE

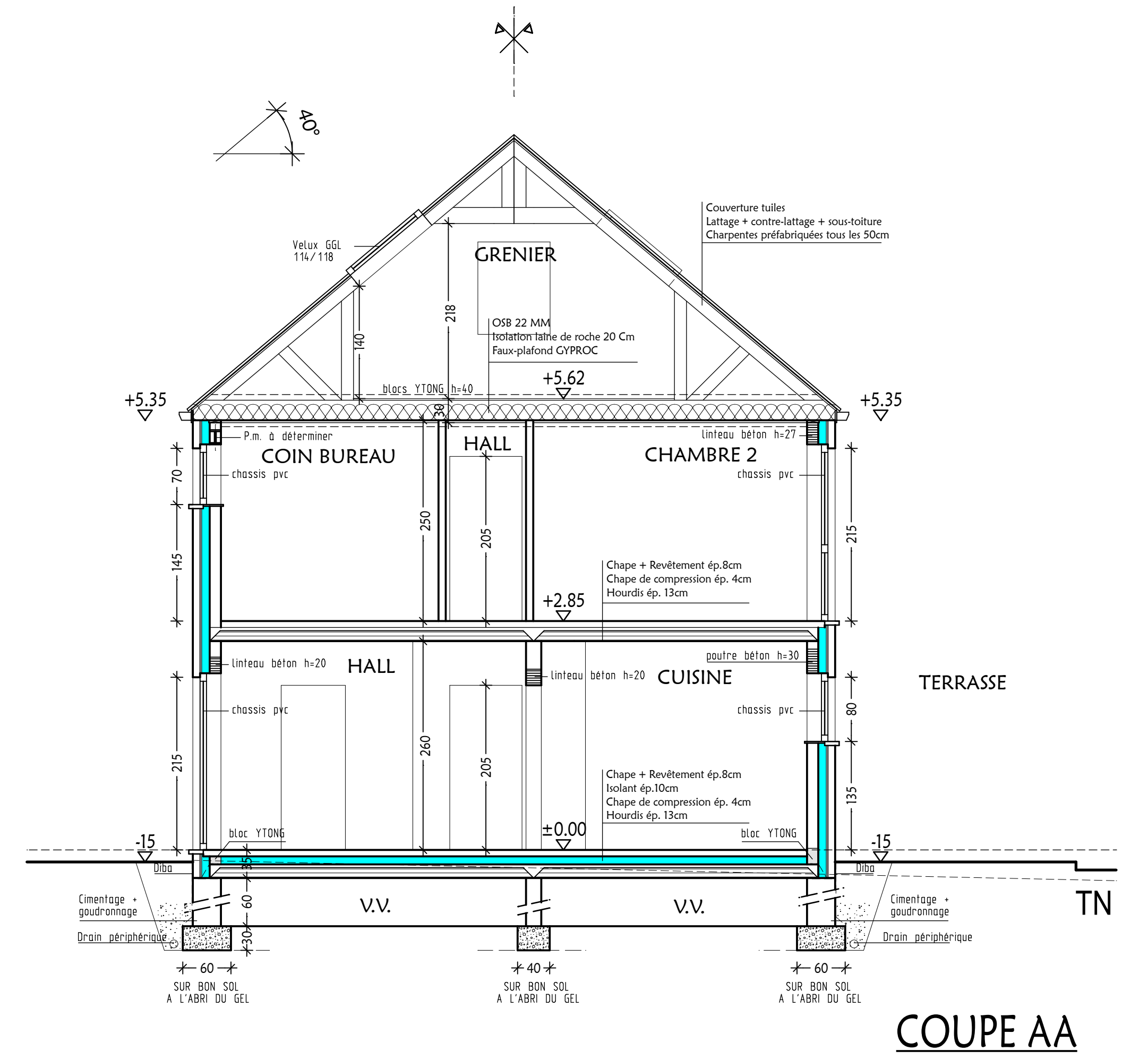

MATERIAUX

TOITURE TUILES TON ANTHRACITE
PAREMENT BRIQUES TON ROUGE
BRIQUES TON ROUGE-BRUN
CHASSIS PVC TON ANTHRACITE
SEUILS PETIT GRANIT ADOUCI
NOCHERES ET DESCENTES EN ZINC

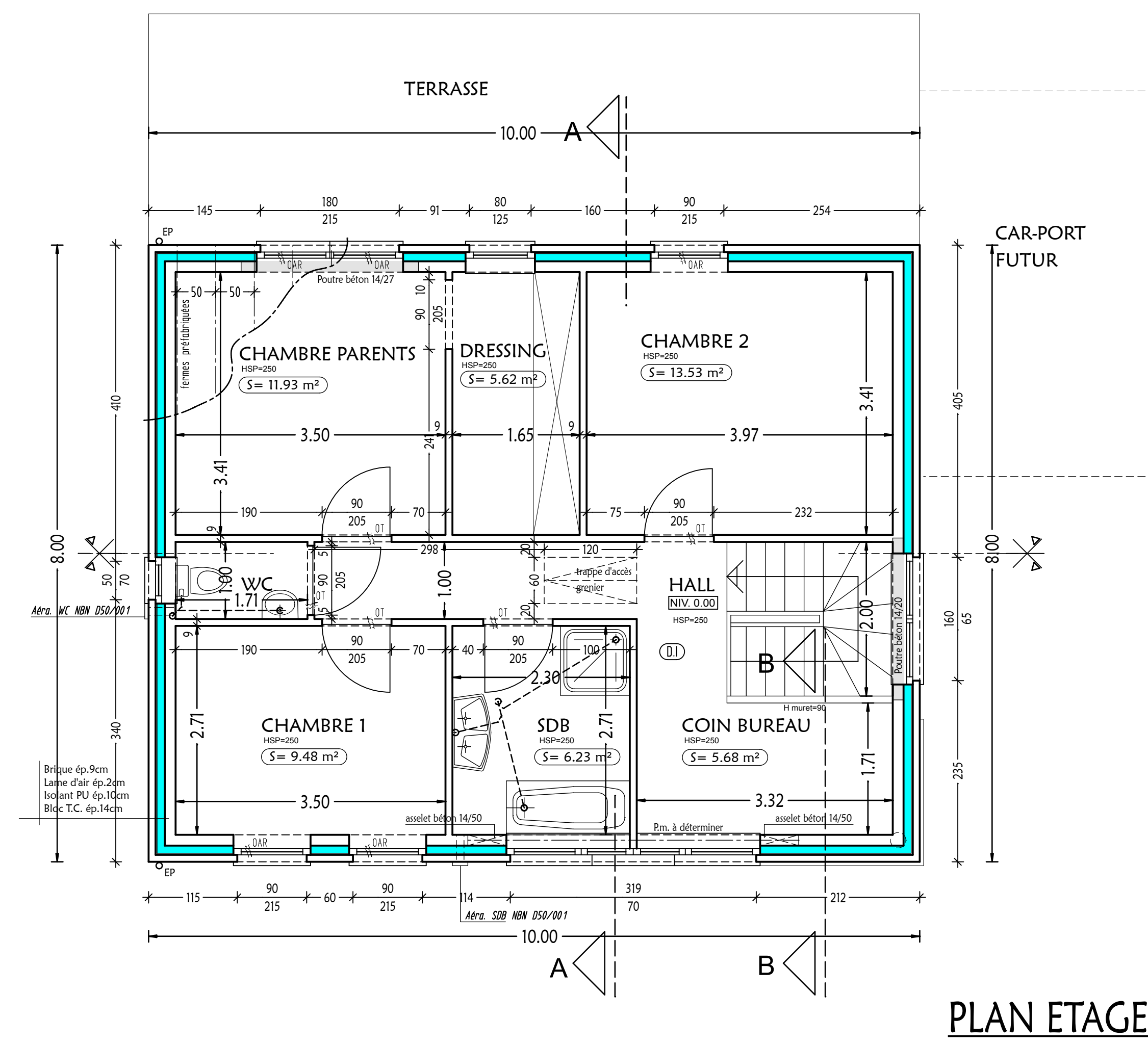
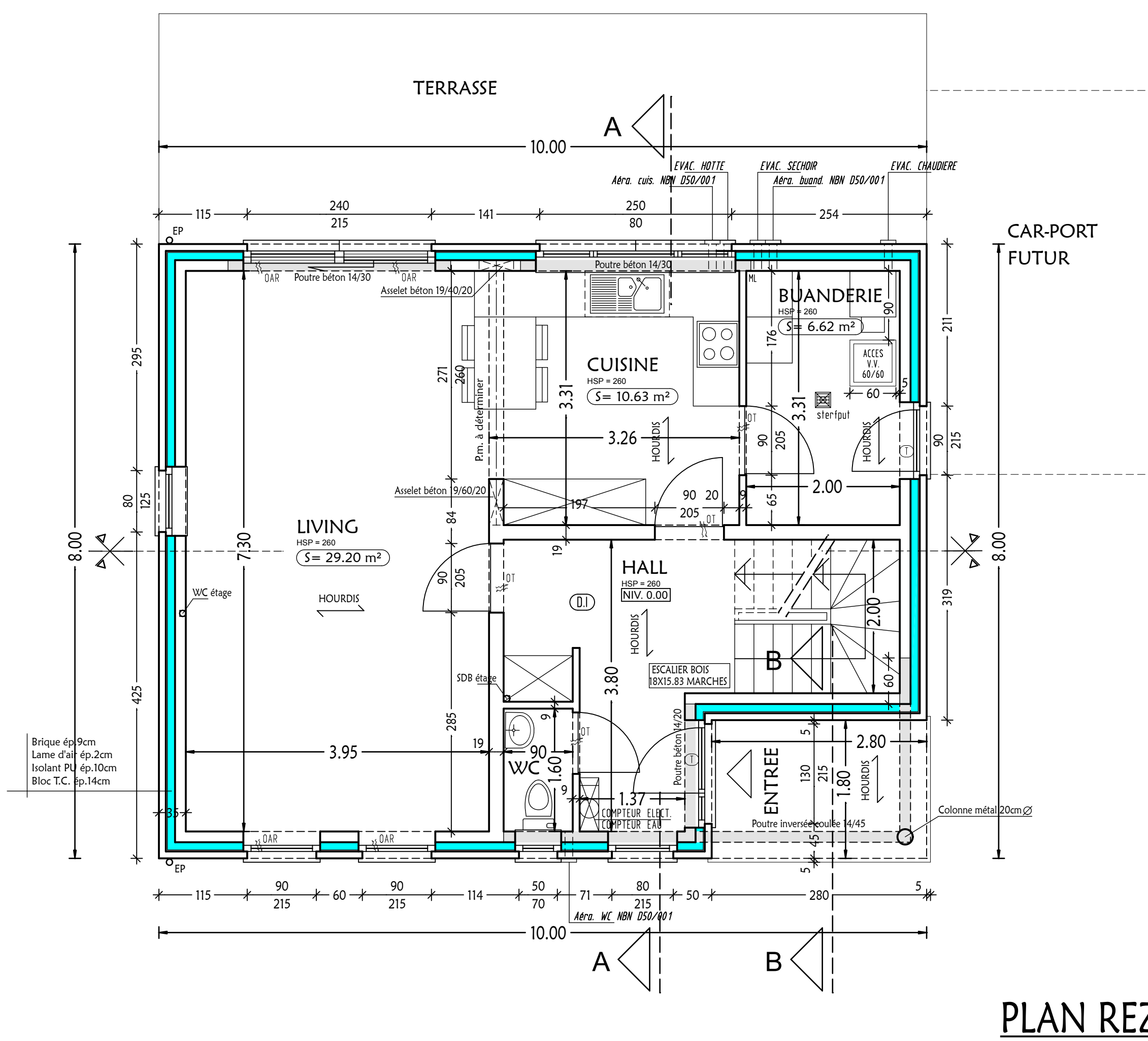
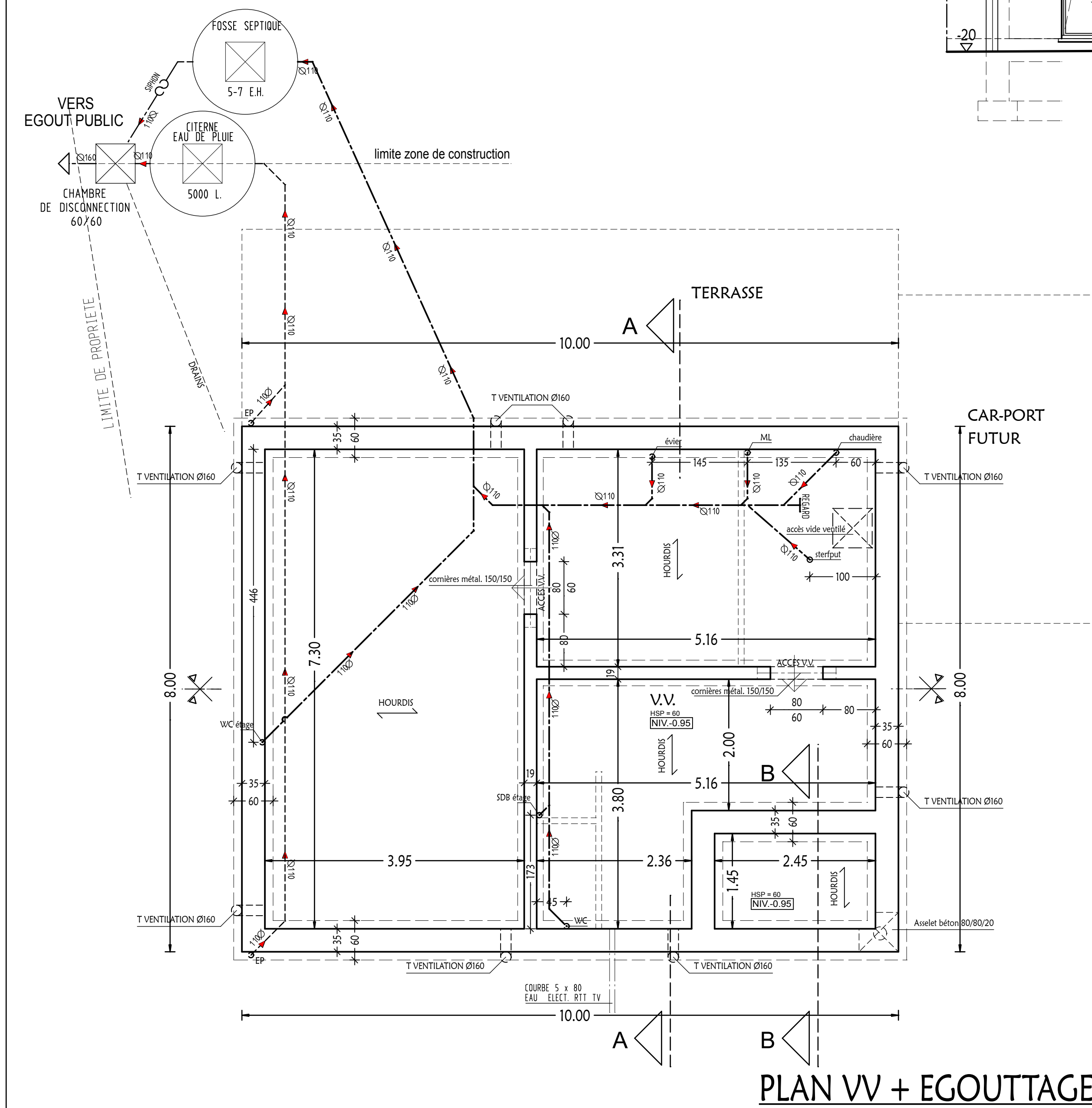
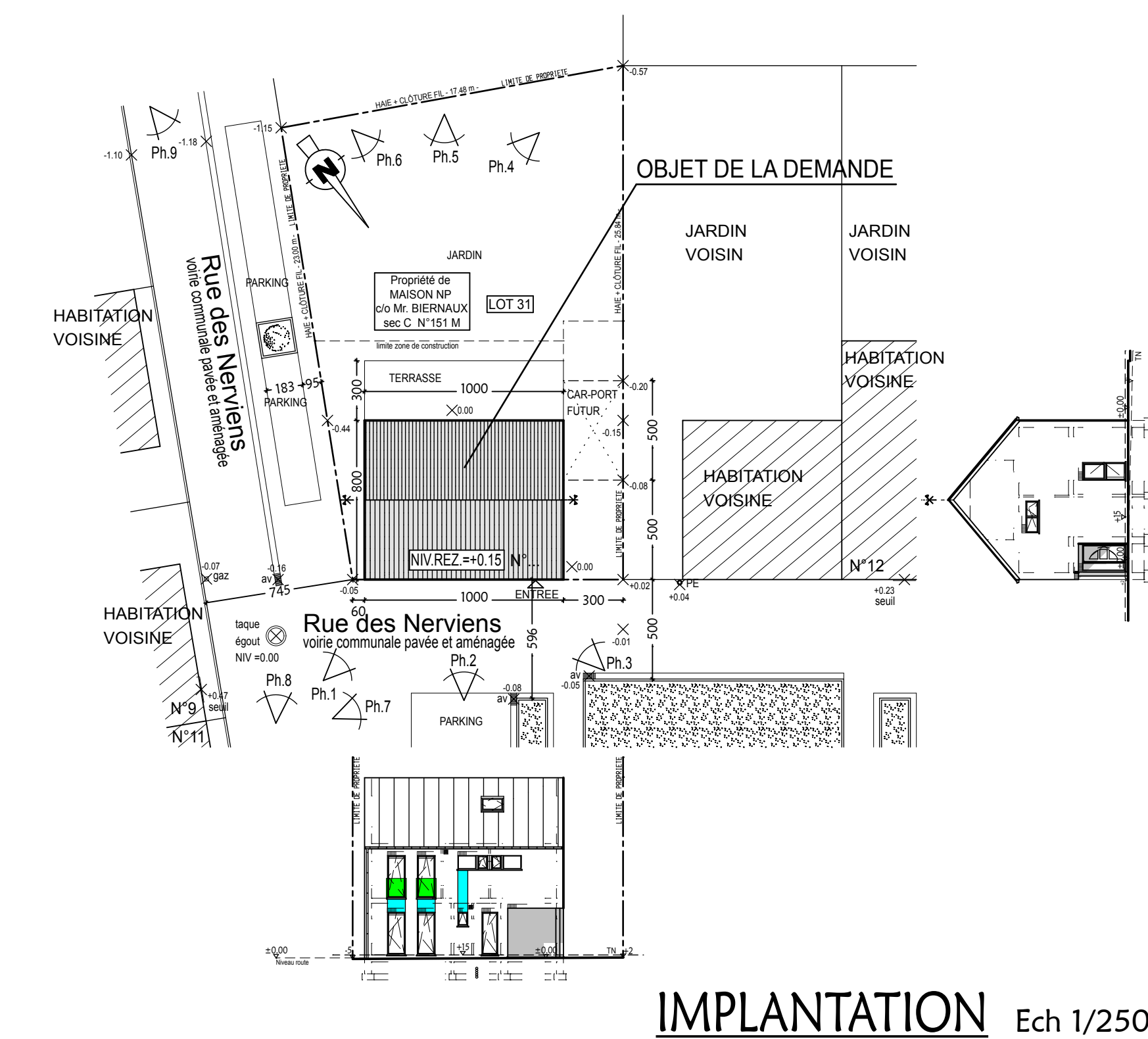
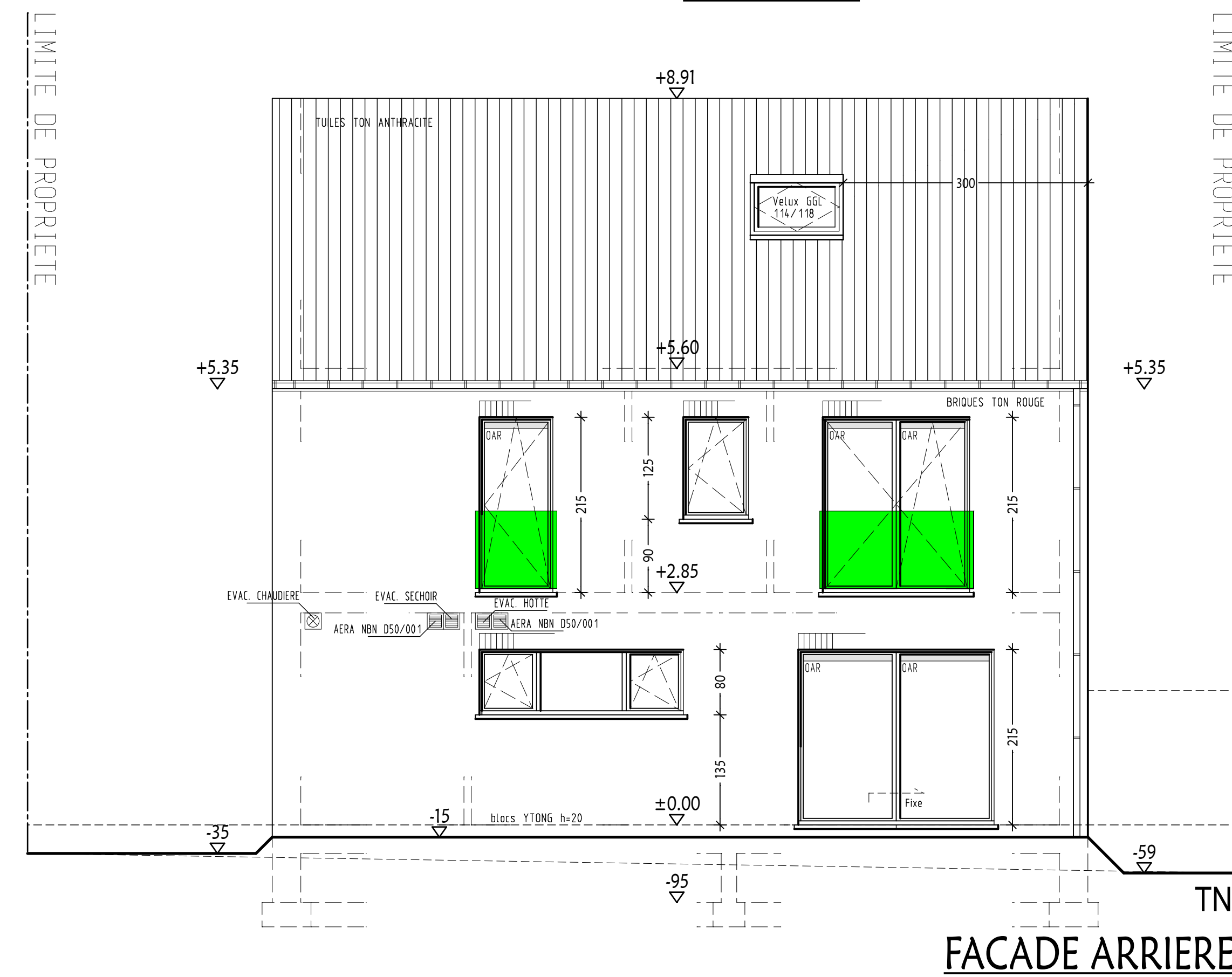
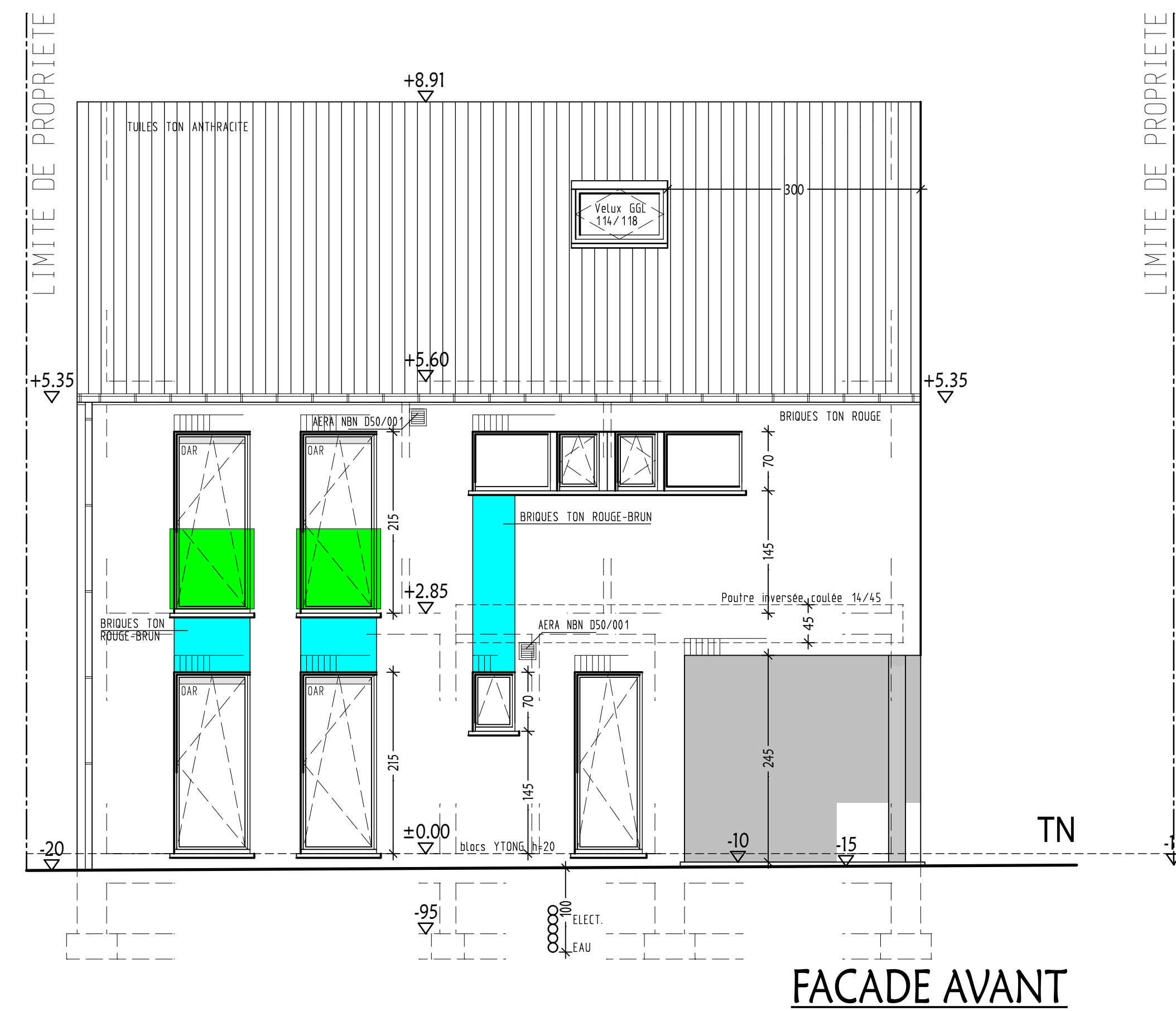

DETECTEUR INCENDIE Sauf application contraire, dans le cadre des charges et de ce qui concerne la désignation d'un ingénieur pour le maître de l'ouvrage, l'entrepreneur fera à ses frais et risques, calculer tous les éléments techniques, bords et ponctuels nécessaires par un ingénieur civil, les renseignements des plans s'étant donné qu'à titre indicatif. Toutes les cotes sont à ventiler par l'entrepreneur avant exécution et ne pourront être reprises à l'échelle sur les plans. Les plans, croquis de principe et de détail, n'ont et ne valent que des documents de référence à l'entrepreneur au nom du Maître de l'ouvrage se soumettant à l'entrepreneur. Tous les travaux seront aux conditions générales et techniques du cahier des charges de la FAB. CMC. CSTC. Tous les modifications dans l'exécution du bâtiment par rapport aux (présents) plans (d'architecture établis) seront, sans accord écrit préalable de l'architecte, sous la seule responsabilité de l'entrepreneur.	
LES MURS EN CONTACT AVEC LES TERRES SERONT CIMENTES ET RECEVRONT DEUX COUCHES DE COALTAIR. LES SEMELLES SONT A ETABLIR EN FONCTION DE LA NATURE DU SOL ET A UNE PROFONDEUR MINIMUM DE 80 CM PAR RAPPORT AU SOL FIN.	
LE MAÎTRE DE L'OUVRAGE PREVIENDRA L'ARCHITECTE, PAR RECOMMANDATION, DE L'OBTENTION DE SON PERMIS DE BATIR ET DU COMMENCEMENT DES TRAVAUX.	
Province de: HAINAUT Commune de: THUIN	Situation: Rue des Nerviens, ... (Lot 31) 6530 THUIN
PROJET: CONSTRUCTION HABITATION	
CAD.: SEC C 151 M	
MAÎTRE DE L'OUVRAGE: Mr. BIERNAX Christian Ch. de Bruxelles, 407/02 à B-6042 LORDELINSART mail : pnoel@skynet.be	
Date: NOV 20 Feuille: 01/01	DOSSIER 20/303
LE MAÎTRE DE L'OUVRAGE	
PLANS - COUPE - FACADES1/50 IMPLANTATION1/250	
ARCHITECTE: SPRL F. PAQUET ARCHITECTE sc Rue de Couillet, 53 6200 CHATELET Tél: 071/39.72.86 Gsm: 0495/38.13.33 info@architectefapquet.be Inscrit au tableau de l'Ordre des Architectes de la province de Hainaut.	
L'ARCHITECTE	
MODIFICATIONS: A: E: F: G: B: C: D: H: I: J: K: L: M: N: O: P: Q: R: S: T: U: V: W: X: Y: Z: AA: AB: AC: AD: AE: AF: AG: AH: AI: AJ: AK: AL: AM: AN: AO: AP: AQ: AR: AS: AT: AU: AV: AW: AX: AY: AZ: BA: BB: BC: BD: BE: BF: BG: BH: BI: BJ: BK: BL: BM: BN: BO: BP: BQ: BR: BS: BT: BU: BV: BW: BX: BY: BZ: CA: CB: CC: CD: CE: CF: CG: CH: CI: CJ: CK: CL: CM: CN: CO: CP: CQ: CR: CS: CT: CU: CV: CW: CX: CY: CZ: DA: DB: DC: DD: DE: DF: DG: DH: DI: DJ: DK: DL: DM: DN: DO: DP: DQ: DR: DS: DT: DU: DV: DW: DX: DY: DZ: EA: EB: EC: ED: EE: EF: EG: EH: EI: EJ: EK: EL: EM: EN: EO: EP: EQ: ER: ES: ET: EU: EV: EW: EX: EY: EZ: FA: FB: FC: FD: FE: FF: FG: FH: FI: FJ: FK: FL: FM: FN: FO: FP: FQ: FR: FS: FT: FU: FV: FW: FX: FY: FZ: GA: GB: GC: GD: GE: GF: GG: GH: GI: GJ: GK: GL: GM: GN: GO: GP: GQ: GR: GS: GT: GU: GV: GW: GX: GY: GZ: HA: HB: HC: HD: HE: HF: HG: HH: HI: HJ: HK: HL: HM: HN: HO: HP: HQ: HR: HS: HT: HU: HV: HW: HX: HY: HZ: IA: IB: IC: ID: IE: IF: IG: IH: II: IJ: IK: IL: IM: IN: IO: IP: IQ: IR: IS: IT: IU: IV: IW: IX: IY: IZ: JA: JB: JC: JD: JE: JF: JG: JH: JI: JJ: JK: JL: JM: JN: JO: JP: JQ: JR: JS: JT: JU: JV: JW: JX: JY: JZ: KA: KB: KC: KD: KE: KF: KG: KH: KI: KJ: KK: KL: KM: KN: KO: KP: KQ: KR: KS: KT: KU: KV: KW: KX: KY: KZ: LA: LB: LC: LD: LE: LF: LG: LH: LI: LJ: LK: LL: LM: LN: LO: LP: LQ: LR: LS: LT: LU: LV: LW: LX: LY: LZ: MA: MB: MC: MD: ME: MF: MG: MH: MI: MJ: MK: ML: MM: MN: MO: MP: MQ: MR: MS: MT: MU: MV: MW: MX: MY: MZ: NA: NB: NC: ND: NE: NF: NG: NH: NI: NJ: NK: NL: NM: NO: NP: NQ: NR: NS: NT: NU: NV: NW: NX: NY: NZ: OA: OB: OC: OD: OE: OF: OG: OH: OI: OJ: OK: OL: OM: ON: OO: OP: OQ: OR: OS: OT: OU: OV: OW: OX: OY: OZ: PA: PB: PC: PD: PE: PF: PG: PH: PI: PJ: PK: PL: PM: PN: PO: PP: PQ: PR: PS: PT: PU: PV: PW: PX: PY: PZ: QA: QB: QC: QD: QE: QF: QG: QH: QI: QJ: QK: QL: QM: QN: QO: QP: QQ: QR: QS: QT: QU: QV: QW: QX: QY: QZ: RA: RB: RC: RD: RE: RF: RG: RH: RI: RJ: RK: RL: RM: RN: RO: RP: RQ: RR: RS: RT: RU: RV: RW: RX: RY: RZ: SA: SB: SC: SD: SE: SF: SG: SH: SI: SJ: SK: SL: SM: SN: SO: SP: SQ: SR: SS: ST: SU: SV: SW: SX: SY: SZ: TA: TB: TC: TD: TE: TF: TG: TH: TI: TJ: TK: TL: TM: TN: TO: TP: TQ: TR: TS: TT: TU: TV: TW: TX: TY: TZ: UA: UB: UC: UD: UE: UF: UG: UH: UI: UJ: UK: UL: UM: UN: UO: UP: UQ: UR: US: UT: UY: UZ: VA: VB: VC: VD: VE: VF: VG: VH: VI: VJ: VK: VL: VM: VN: VO: VP: VQ: VR: VS: VT: VU: VV: VW: VX: VY: VZ: WA: WB: WC: WD: WE: WF: WG: WH: WI: WJ: WK: WL: WM: WN: WO: WP: WQ: WR: WS: WT: WY: WZ: XA: XB: XC: XD: XE: XF: XG: XH: XI: XJ: XK: XL: XM: XN: XO: XP: XQ: XR: XS: XT: XU: XV: XW: XX: XY: XZ: YA: YB: YC: YD: YE: YF: YG: YH: YI: YJ: YK: YL: YM: YN: YO: YP: YQ: YR: YS: YT: YU: YV: YW: YX: YZ: ZA: ZB: ZC: ZD: ZE: ZF: ZG: ZH: ZI: ZJ: ZK: ZL: ZM: ZN: ZO: ZP: ZQ: ZR: ZS: ZT: ZU: ZV: ZW: ZX: ZY: ZZ	